

DocuWare IDP: KI, die Ihre Dokumente **wirklich** versteht

Jetzt mit unseren digitalen Lösungen durchstarten!

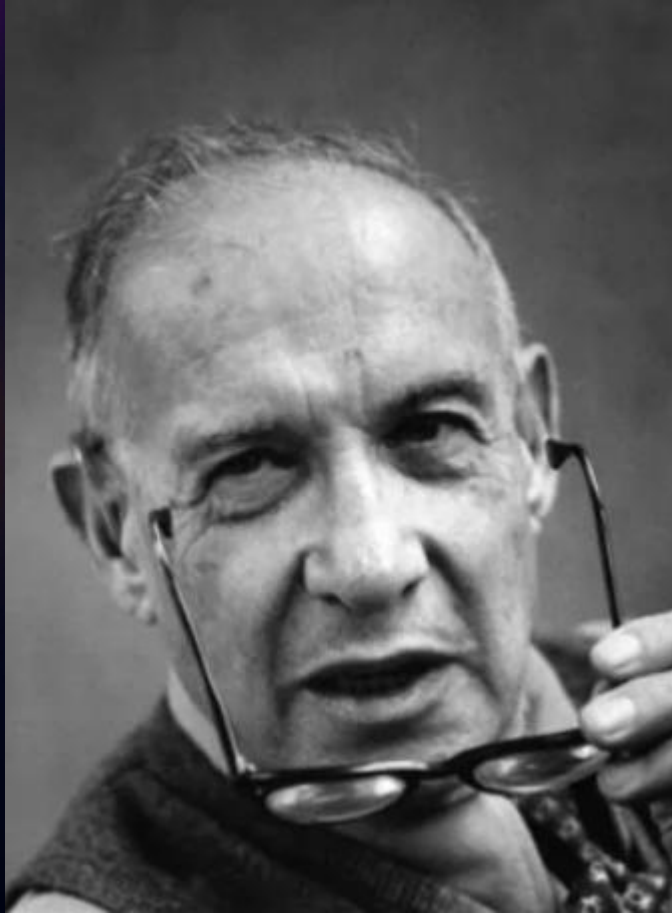

"Der beste Weg, die Zukunft vorherzusagen, ist, sie zu gestalten."

-Peter Drucker-

Rom, 4. April 2005



... nur 8 Jahre später hat
sich die Welt verändert.



AGENDA

1 VORSTELLUNG

2 KI IM UNTERNEHMEN

3 BLICK AUF DEN MARKT

4 ZEITERSPARNIS IM ALLTAG

5 LIVE-PRÄSENTATION IDP

6 ZUSAMMENFASSUNG

IHRE HOSTS



Marcel Heck

Senior Sales Manager Software, DI.UNIT

Marcel begleitet Unternehmen bei der Einführung digitaler Dokumentenprozesse und zeigt, wie sich DocuWare sinnvoll in bestehende Abläufe integrieren lässt.

Marco Kilchenstein

Account Executive Channel, DocuWare

Marco bringt tiefes Produktwissen zu DocuWare IDP mit und gibt Einblicke, wie Unternehmen mit KI-gestützter Dokumentenverarbeitung erfolgreich sind.



Thema

1. VORSTELLUNG

DI.UNIT & DocuWare



DI.UNIT GmbH

DAS IST DI.UNIT

Digitalisierung weitergedacht

Ihre Dokumente & Prozesse durchgängig digital

- Digitales Dokumentenmanagement, automatisierte Workflows & Scan-Lösungen
- Professionelles Know-how von Consulting bis Umsetzung
- 180 Mitarbeitende an zwei Standorten (Bielefeld & Buchdorf)



Zertifiziert nach
ISO 27001 & 9001



Jetzt mit unseren digitalen Lösungen durchstarten!

DAS IST DOCUWARE



- Gegründet 1988 in Germering
- 800+ Mitarbeitende in 18 Ländern

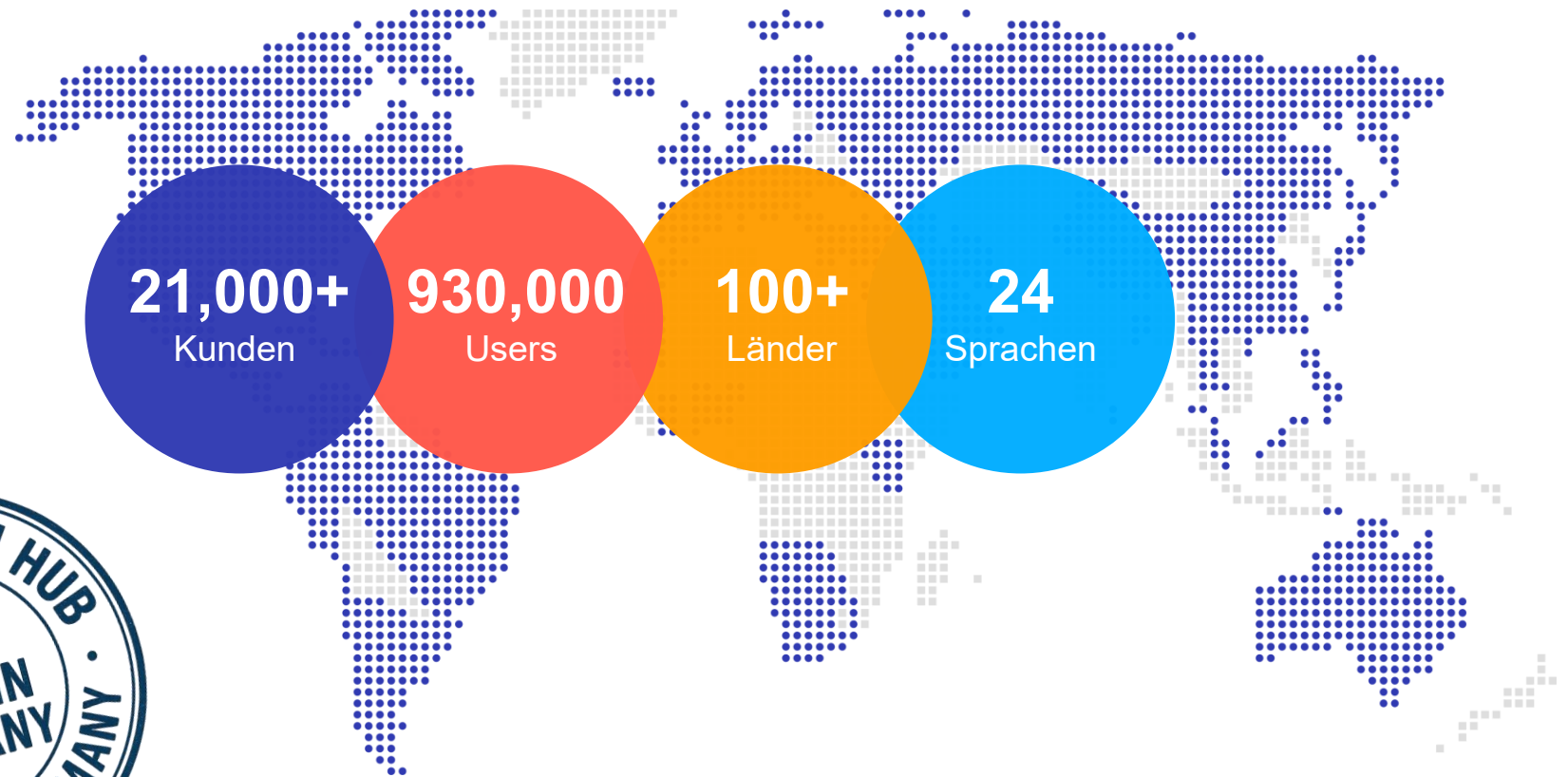

Kundenwachstum der DocuWare Cloud

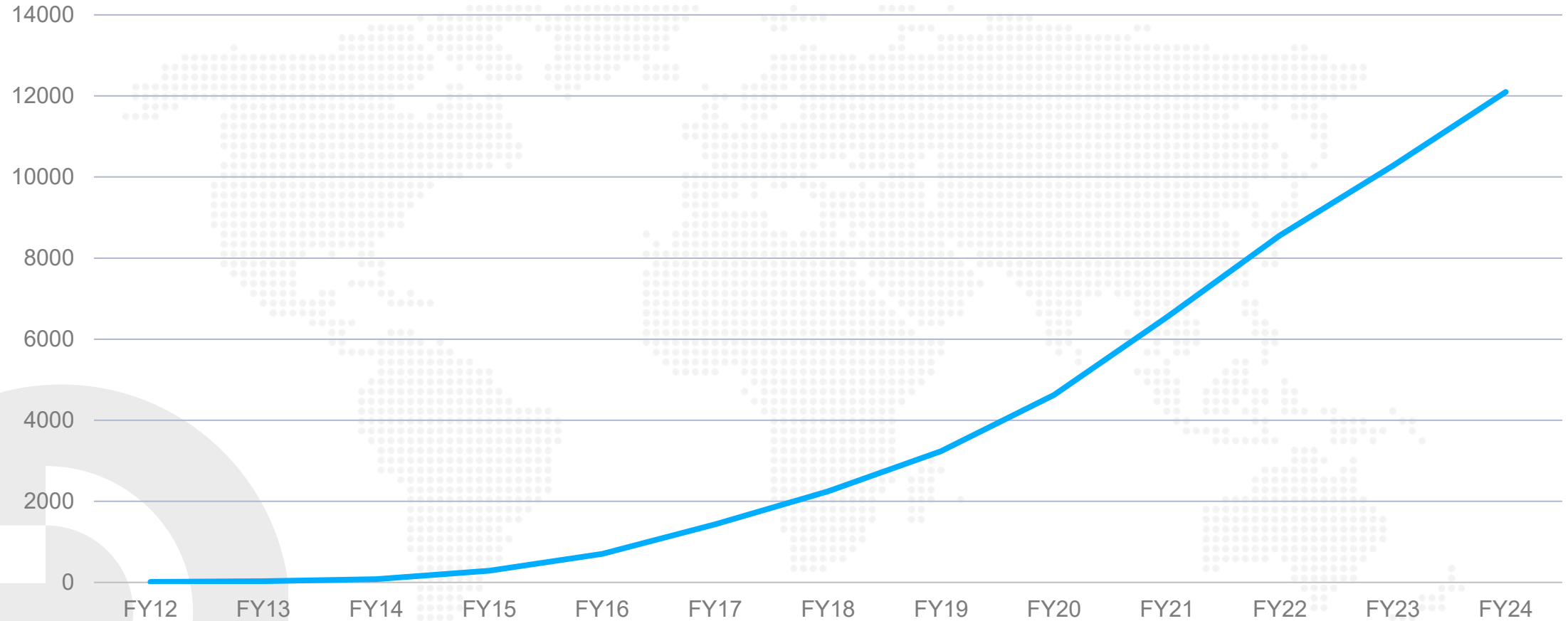

DocuWare Kundenwachstum der letzten 10 Jahre

- **21.000+ Kunden**
13.000+ Cloud
8.000+ On-Premises
- **Identische Funktionen** bei
Cloud und On-Premises
- **Kundenbindungsrate** von 95 %

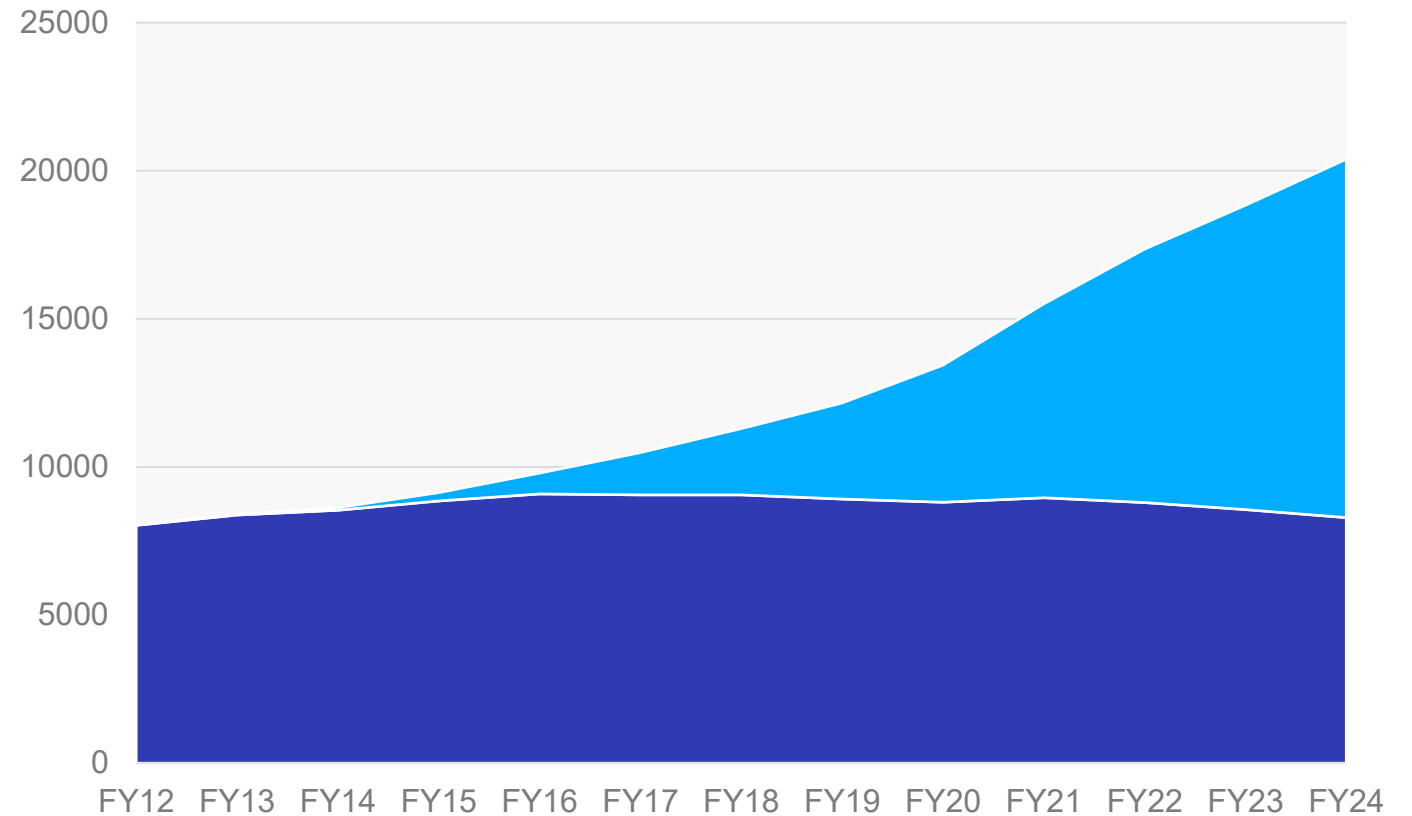

Thema

2.

KI IM UNTERNEHMEN



Deutsche Unternehmen erhöhen 2025 KI-Investitionen

Pro www.produktion.de

Deutsche Unternehmen planen Erhöhung ihrer KI-Investitionen

IW-Studie sieht 440 Milliarden Euro KI-Potenzial bis 2034

Google erweitert sein KI-Engagement in Berlin. Das IW kalkuliert ein Milliardenpotenzial durch Künstliche Intelligenz in Deutschland – sofern Unternehmen die Technik flächendeckend einführen.

🏠 > Business > Unternehmen

Deutschland investiert Milliarden in KI.

D. Deloitte

Deutsche Unternehmen optimieren mit KI, transformieren aber noch nicht

KI und Digitalisierung ziehen Kapital an: Blackrock sieht Chancen, Siemens baut Ökosysteme, Google und Telekom investieren Milliarden. Wer jetzt auf Daten setzt, könnte den KI-Markt in Deutschland prägen.

2026: Das Jahr der intelligenten Dokumentenverarbeitung

Intelligent Document Processing = IDP

Markt-Momentum-Index

Haben Sie schon ein IDP-Projekt oder planen Sie eines?

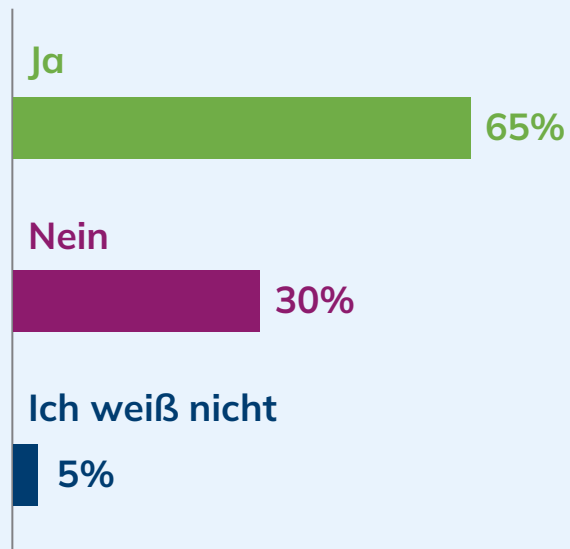

Wird das neue IDP-Projekt eine bereits vorhandene IDP-Anwendung ablösen?

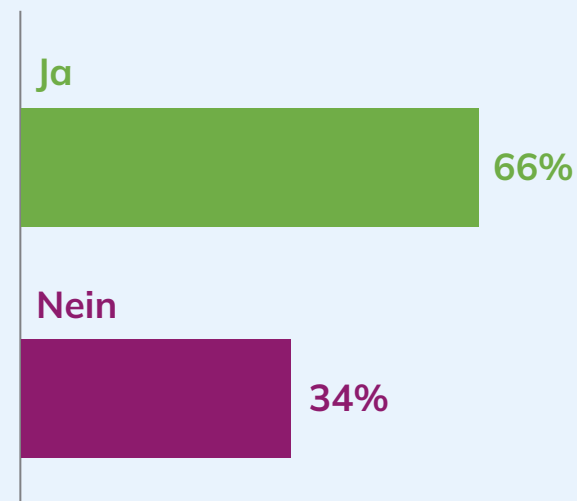

Wie erwarten Sie, dass sich das Volumen papierbasierter Dokumente in den nächsten 12 Monaten verändern wird?

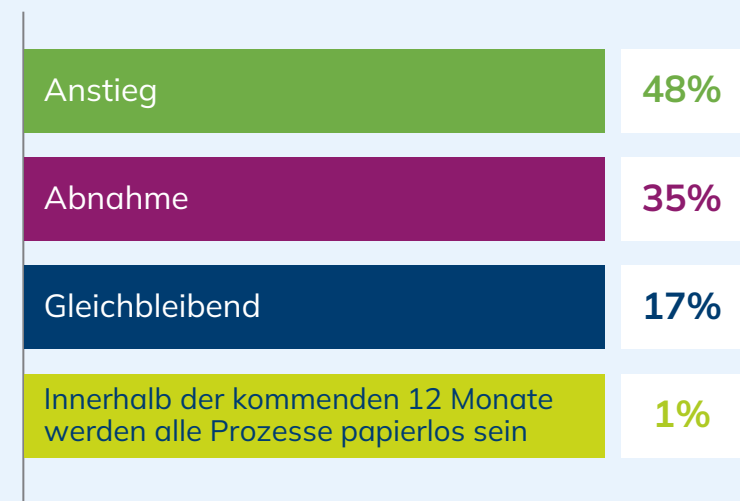

3.

DOCUWARE IDP: INTELLIGENT DOCUMENT PROCESSING

A circular logo with a blue gradient background, overlaid with a glowing circuit board pattern. The letters 'KI' are prominently displayed in the center in a white, bold, sans-serif font.

KI



Eine neue **Realität**

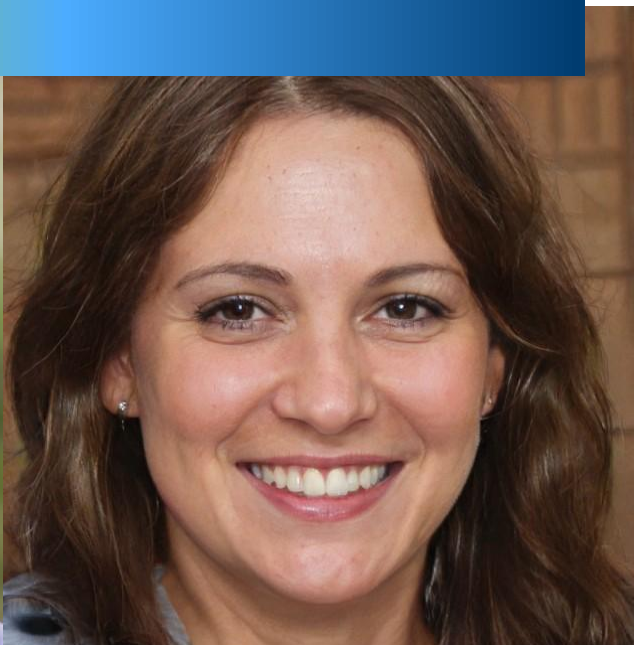

Was ist Intelligent Document Processing (IDP)?



Heute sind rund 90 % aller Daten unstrukturiert. **IDP automatisiert die Extraktion und Klassifikation** besser als herkömmliche Lösungen.



IDP nutzt **vortrainierte oder anpassbare KI**, um Informationen in Dokumenten zu verarbeiten, zu trennen, zu klassifizieren und Daten zu extrahieren.



IDP läuft im Hintergrund, eliminiert manuelle Arbeiten und steigert die Automatisierung, wodurch Zeit für wichtigere Aufgaben gespart wird

Top-Bereiche für den Einsatz von DocuWare IDP

Unterschiedliche
Geschäftsprozesse
je nach
Dokumenttyp

Schlechter
Papierzustand,
Handschriften und
komplexe Daten

Fehleranfällige
und zeitaufwändige
manuelle Eingriffe

4. IDP IM EINSATZ

Was Kunden umgesetzt haben



Bußgeldbescheide

- Branche:** Autovermietung
- Herausforderung:** mehrere 100 Bußgeldbescheide pro Tag müssen manuell erfasst, weitergeleitet und versendet werden
- Auswirkung:** hoher manueller Aufwand, fehleranfällig, verschiedene Systeme müssen bedient werden
- Lösung:** Erfassung der Bußgeldbescheide, auslesen der Daten, Weitergabe an Folgesysteme

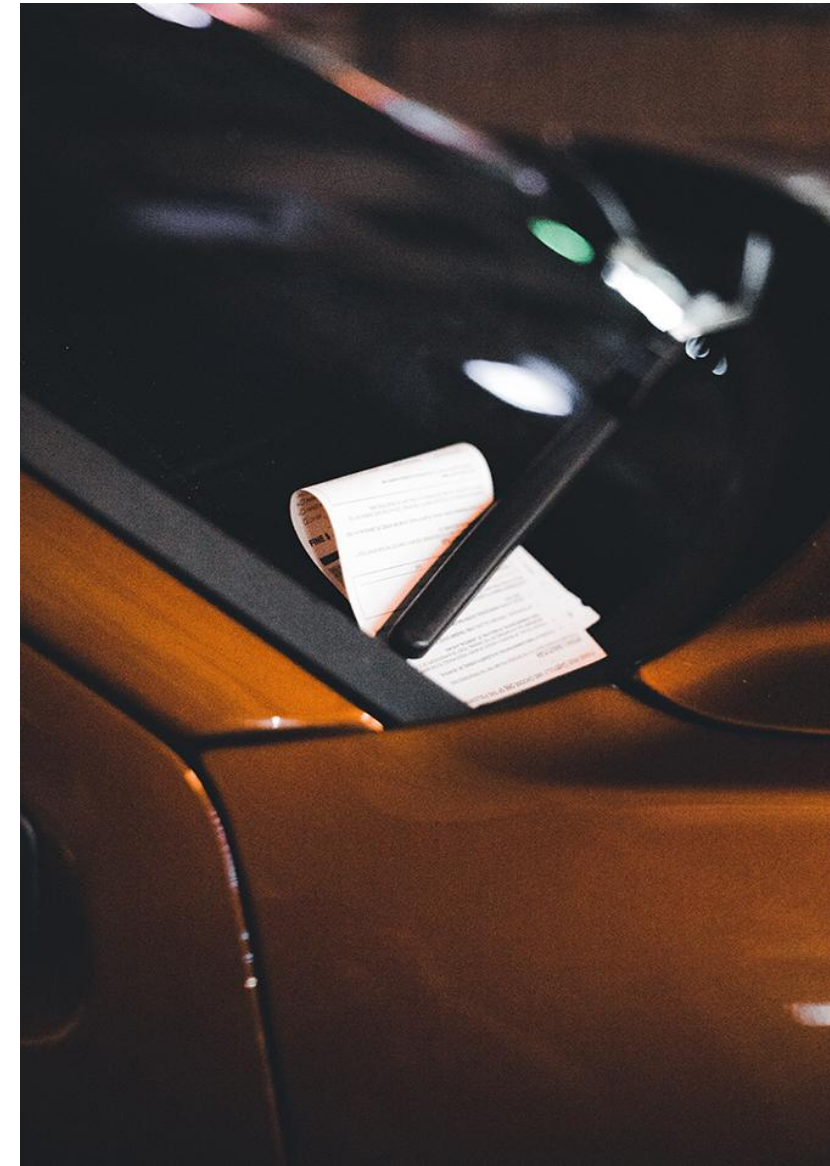

Wiegescheine

Branche:	Abfallverwertung
Herausforderung:	semi-strukturierte Dokumente, unterschiedliche Formate, teils schlechte Qualität, Handschrift (Auftragsnummer)
Auswirkung:	zeitintensiv, hoher manueller Aufwand, fehleranfällig, Remote-Arbeit nicht möglich
Lösung:	Scan der Wiegescheine, Zuordnung zur Tourenliste (via Auftragsnummer), Vollständigkeitskontrolle, Weitergabe der Daten an Folgesysteme



Pflicht zu digitalen Entgeltunterlagen

- **A§8 BVV:** Ab spätestens **01.01.2027** müssen begleitende Entgeltunterlagen (z.B. Unterlagen zur Staatsangehörigkeit, zur Versicherungspflicht/Versicherungsfreiheit, Entsendung, Mitgliedsbescheinigung der Krankenkasse etc.) in elektronischer Form vorliegen.
- **Unzulässig** sind zwei oder mehr Unterlagen in einer Datei
- **Sprechender Dateiname** oder andere Erläuterungen
- **Auswirkung:** Digitalisierung der vollständigen Personalakten



Use Cases: Digitale Personalakte

Anwendung

Personalakten,
begleitende
Entgeltunterlagen

Zusatznutzen

- Schnell und komfortabel Altakten scannen und verarbeiten
- Geringer Aufwand zur Speicherung und Indexierung trotz Vielfalt der Dokumente
- Höhere Anzahl an Indexdaten führt zu mehr Möglichkeiten der Auswertung



4. BLICK IN DAS SYSTEM

➔ IDP in der DocuWare Cloud



Willkommen zur Produkttour „DocuWare Intelligent Document Processing“.

Los geht's!

Splitting

Classification

Extraction

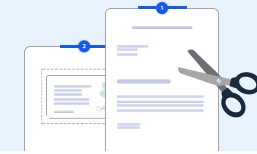

Technik

- Erkennt Dokumentgrenzen in gemischten Scan-PDFs
- Teilt automatisch entlang der Dokumentlinien – basierend auf Struktur und Inhalt
- **Ergebnis:** Einzelne, sortierte Dokumente, ganz ohne Vorverarbeitung

Mehrwert

- Kein manueller Vorbereitungs- oder Einrichtungsaufwand mehr
- Keine Barcodes oder Deckblätter nötig
- Lassen Sie das System die Arbeit für Sie erledigen

Splitting

Classification

Extraction



Technik

- IDP berücksichtigt über 300 Millionen Datenpunkte für jedes Dokument.
- IDP vergleicht Dokumente und Daten mit Ihren spezifischen Anforderungen und Klassifikationen.
- **Ergebnis:** Einzelklassifizierte und organisierte Dokumente – ganz ohne manuellen Aufwand.

Mehrwert

- Keine verlorenen Dokumente / Archivierung vereinfacht – klassifizierte Dokumente haben immer einen festen Platz
- Keine manuellen Prüfungen, kein Durchsuchen von PDFs, um das Benötigte zu finden
- Auslösung organisationspezifischer Workflows anhand des Dokumenttyps

Splitting

Classification

Extraction



Technik

- IDP bietet eine Vielzahl unterschiedlicher Extraktionsfelder für verschiedene Indexanforderungen.
- IDP verfügt bereits über Ihre Dokumentklassifizierungen – jetzt können Sie spezifische Indexdaten erhalten, die für den jeweiligen Dokumenttyp relevant sind.
- **Ergebnis:** Hochpräzise Extraktionsergebnisse. Der gesamte Prozess ist iterativ und sämtliche Logik ist nachvollziehbar

Mehrwert

- Keine verlorenen Indexdaten, keine manuelle Indexierung
- Die Prozesse sind vollständig integriert und laufen ohne Eingreifen
- Keine manuelle Dateneingabe in verschiedenen Geschäftsapplikationen

Steigerung der Büro-Automatisierung

- **Höhere Produktivität**
Sparen Sie Zeit, indem Sie Automatisierung zu Beginn des Dokumentenlebenszyklus einführen.
- **Verbesserte Genauigkeit**
Erzielen Sie auch bei handschriftlichen oder beschädigten Dokumenten dank OCR und HTR beste Ausleseergebnisse für die Umwandlung in digitale Daten.
- **Zukunftsfähige Verfahren**
Steigern Sie Ihr Geschäft mit der eigenständigen API für die webbasierte Integration in fast jede Anwendung.



Schritt für Schritt

Mit einem klar strukturierten Ansatz gelingt der Übergang zu einem papierlosen, KI-basierten Arbeitsumfeld schnell und einfach:

- 1 Analysieren Sie Ihre aktuellen Prozesse
- 2 Wählen Sie die wichtigsten Anwendungsfälle aus.
- 3 Digitalisieren und strukturieren Sie Ihre Dokumente.
- 4 Erstellen und automatisieren Sie dokumentenbasierte Workflows.
- 5 Überwachen, messen und optimieren Sie kontinuierlich.



Wir sind Ihr Partner!



ONE MORE THING...

Suche

Einzelnes Archiv **Mehrere Archive**

Alle Archive

Ergebnisse werden angezeigt

Kürzlich geändert (22) SOPs - IT (16) Verträge (9) PORs - EMEA (4) Rechnungen (3) SOPs - Finance (3) SOPs - HR (1) Angebote (1) Reisekosten 6 / 20 Spalten ein-/ausblenden

Alle auswählen (bis zu 15 Suchergebnisse)

Dokumentname	Dateityp	Ablegedatum	Änderungs...	Abgelegt von	Geändert von
<input type="checkbox"/> viewer_master_ocean_freight_agreem...	DOCX	16.04.2026 18:11	16.04.2026 18:11	ADMIN	ADMIN
<input type="checkbox"/> search_warehouse_agreement_2022	DOCX	16.04.2026 10:49	16.04.2026 10:49	ADMIN	ADMIN
<input type="checkbox"/> search_warehouse_agreement_2018	DOCX	16.04.2026 10:49	16.04.2026 10:49	ADMIN	ADMIN
<input type="checkbox"/> search_warehouse_agreement_2026	DOCX	16.04.2026 10:49	16.04.2026 10:49	ADMIN	ADMIN
<input type="checkbox"/> search_warehouse_agreement_2020	DOCX	16.04.2026 10:49	16.04.2026 10:49	ADMIN	ADMIN
<input type="checkbox"/> chat_msa_redwood_furniture_co_llc	DOCX	16.04.2026 10:49	16.04.2026 10:49	ADMIN	ADMIN
<input type="checkbox"/> chat_msa_sterling_automotive_group_ltd	DOCX	16.04.2026 10:49	16.04.2026 10:49	ADMIN	ADMIN
<input type="checkbox"/> chat_msa_titan_heavy_machinery_corp	DOCX	16.04.2026 10:49	16.04.2026 10:49	ADMIN	ADMIN
<input type="checkbox"/> search_warehouse_agreement_2024	DOCX	16.04.2026 10:49	16.04.2026 10:49	ADMIN	ADMIN
<input type="checkbox"/> chat_msa_apex_pharmaceuticals_inc	DOCX	16.04.2026 10:49	16.04.2026 10:49	ADMIN	ADMIN
<input type="checkbox"/> chat_msa_horizon_office_supplies_inc	DOCX	16.04.2026 10:49	16.04.2026 10:49	ADMIN	ADMIN
<input type="checkbox"/> chat_msa_cascade_medical_devices_i	DOCX	16.04.2026 10:49	16.04.2026 10:49	ADMIN	ADMIN

viewer_master_ocean_freight_agreement

Master Ocean Freight Services Agreement | CONFIDENTIAL

CONFIDENTIAL

MASTER OCEAN FREIGHT SERVICES AGREEMENT

by and between

Meridian Global Logistics, Inc.
 (1200 Harbor Gateway, Suite 500, Long Beach, CA 90802, USA)

and

Pacific Horizon Shipping Lines, Ltd.
 (88 Maritime Plaza, 15th Floor, Singapore 018994)

Effective Date: March 1, 2025

Meridian Global Logistics, Inc. / Pacific Horizon Shipping Lines, Ltd.

Master Ocean Freight Services Agreement | CONFIDENTIAL

TABLE OF CONTENTS

Section 1: Definitions

Section 2: Scope of Services

Section 3: Terms and Renewal

Section 4: Termination

Section 5: Obligations of the Carrier

Section 6: Dispute Resolution

“

Aura bringt KI in die tägliche Arbeit mit DocuWare: Informationen lassen sich automatisch abrufen und nutzen – für schnellere und fundiertere Entscheidungen im gesamten Unternehmen.



DocuWare Aura

Vielen Dank!

Wir freuen uns auf Ihre Fragen, Ihr Feedback und Ihre Projekte!



digital-now@di-unit.de

DI.UNIT GmbH

+49 800 9 66 44 669

www.di-unit.de